



CATÁLOGO DE BIENES INTEGRANTES DEL PATRIMONIO
ARQUEOLÓGICO DE MERINDAD DE VALDIVIELSO (BURGOS)



TORRE DE LOS RUÍZ

Nº 013 de 064

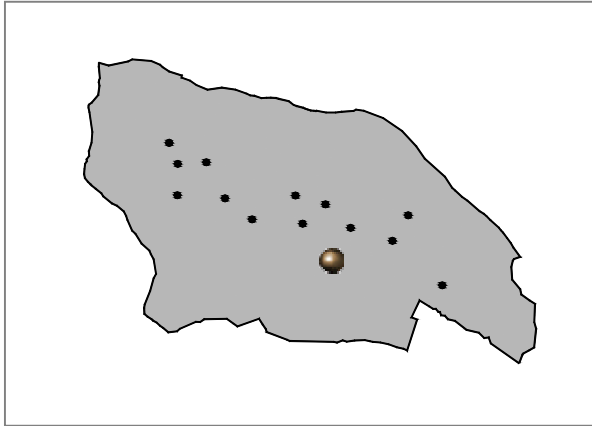

Localidad: CONDADO	
Tipo: Yacimiento IACyL	Ref Nº: 09-217-0003-01
Coordenadas: UTM : 0457583-4739792	
M.T.N. E: 1/25.000: 135-II (Dobro)	
Ref. Catastral: Suelo Urbano	
Planos: O-002.02	Extensión: 0.02 ha

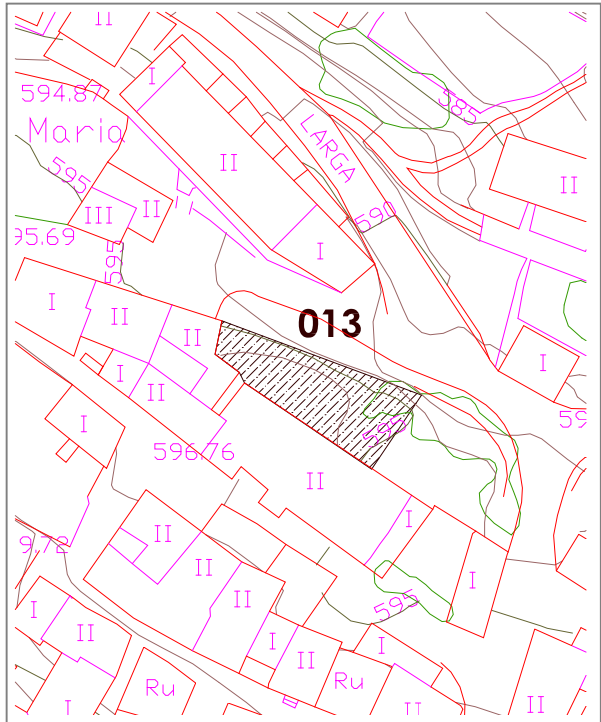
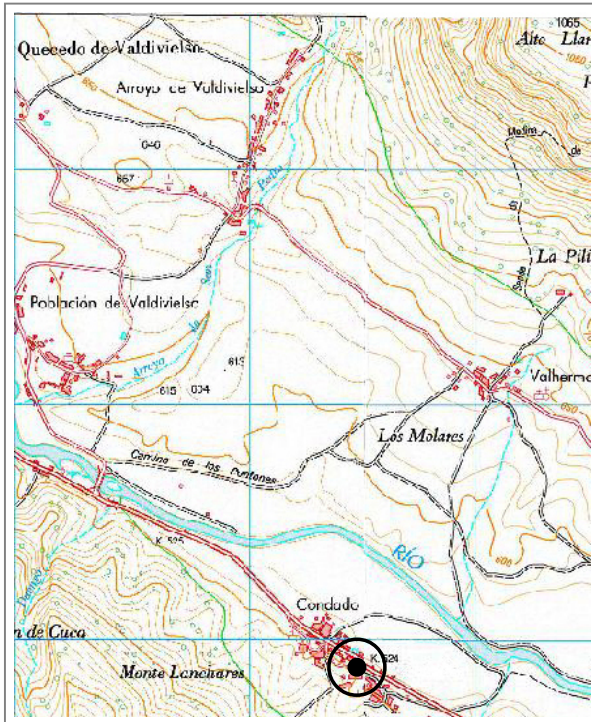

	CATÁLOGO DE BIENES INTEGRANTES DEL PATRIMONIO ARQUEOLÓGICO DE MERINDAD DE VALDIVIELSO (BURGOS)	
TORRE DE LOS RUÍZ		Nº 013 de 064

<p><i>Atribución cultural:</i> Moderno segura</p>	<p><i>Tipología:</i> Lugar de habitación: Recinto Militar</p>
<p><i>Descripción:</i> El yacimiento se localiza dentro del núcleo urbano de la localidad de Condado. El solar donde se sitúa el enclave presenta un amplio control visual de la zona central y Este del Valle de Valdivielso. Los únicos materiales arqueológicos reconocibles se concentran en el interior del solar y se componen de material constructivo (teja curva, bloques de piedra caliza) mezclados con vertidos de cronología reciente.</p>	
<p><i>Datos históricos:</i> I. Cadiñanos habla de una torre próxima a la iglesia de Santa Maria, propiedad en 1752 de Dª Petronila Ruiz, por aquel año ya desmochada y conservando únicamente la portada con dos butroneras y que al Sur tuvo un palacio adosado. Señala que la fecha de construcción de la torre puede datar del siglo XVI.</p>	
<p><i>Conservación:</i> Afectado por edificaciones y obras de acondicionamiento de calles.</p>	

<p><i>Calificación suelo planeamiento anterior:</i> Suelo Urbano</p>	<p><i>Situación urbanística NN.UU.MM:</i> Suelo Urbano Consolidado</p>
<p><i>Delimitación:</i> ZONA B: Delimitación catastral del IACyL (parcela urbana) ZONA C: Perímetro de protección de 15 metros alrededor del enclave de espacios libres</p>	
<p><i>Protección y actuación recomendada:</i> ZONA B: Sondeos arqueológicos de valoración estratigráfica ZONA C: Control arqueológico de tipo cautelares</p>	

<p><i>Bibliografía:</i> CADIÑANOS BARDECI, I. (1987): <i>Arquitectura fortificada en la provincia de Burgos</i>. Diputación de Burgos.</p>
--



CATÁLOGO DE BIENES INTEGRANTES DEL PATRIMONIO
ARQUEOLÓGICO DE MERINDAD DE VALDIVIELSO (BURGOS)



IGLESIA DE SAN PEDRO

Nº 014 de 064

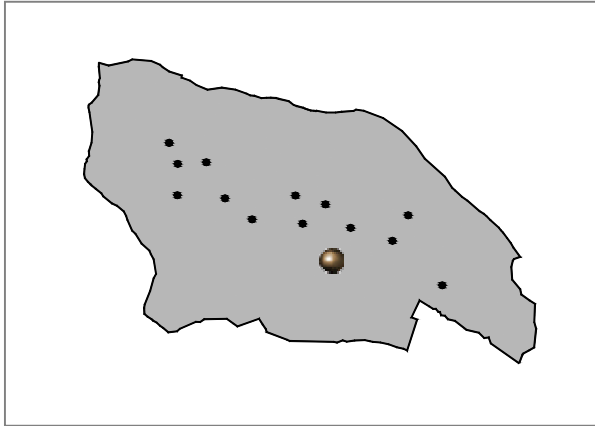

Localidad: CONDADO

Tipo: Bien Interés Hº-Aº Ref Nº:

Coordenadas: UTM : 457213 - 4740006

M.T.N. E: 1/25.000: 135-II (Dobro)

Ref. Catastral: Suelo Urbano

Planos: O-002.02

Extensión: 0.15 ha

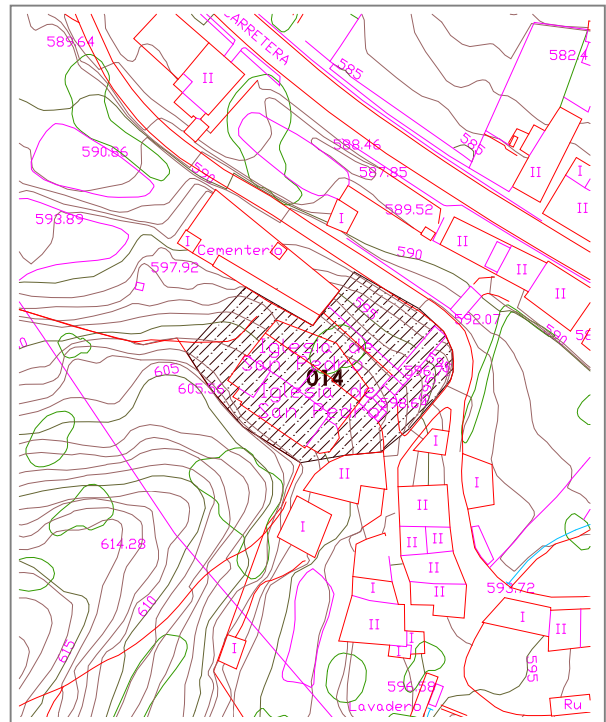
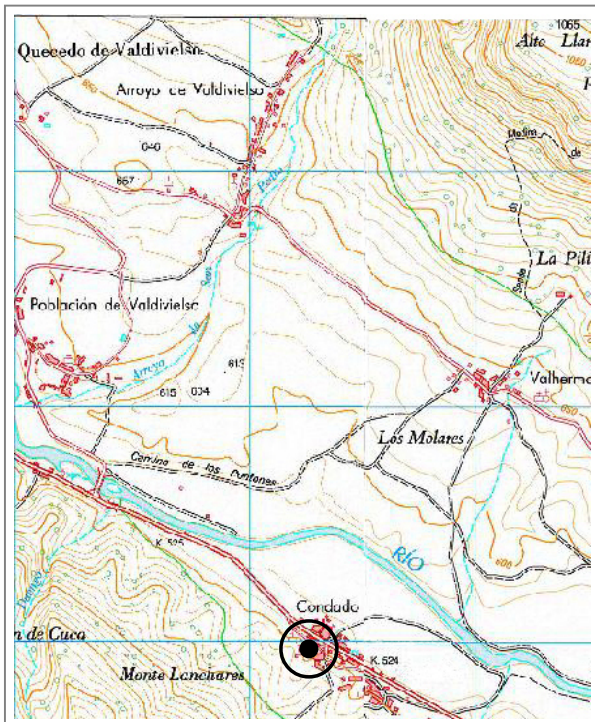



**CATÁLOGO DE BIENES INTEGRANTES DEL PATRIMONIO
ARQUEOLÓGICO DE MERINDAD DE VALDIVIELSO (BURGOS)**



IGLESIA DE SAN PEDRO

Nº 014 de 064

Atribución cultural:

Plenomedieval cristiano segura
Bajomedieval cristiano segura
Moderno segura

Tipología:

Lugar cultural: Santuario/Ermita
Lugar funerario: Necrópolis

Descripción:

Iglesia de dos naves, la nave derecha está apoyada en la roca con basamento trabajado en ella, parte baja románica y rematada con arcos apuntados góticos (s. XV), y canes bastos y trabajados, románicos aprovechados. Cabecera poligonal, (s. XVIII) barroca. Torre a los pies de esta nave, un hueco para campanario en cada fachada renacentista (s. XVI). La otra nave tiene una cabecera cuadrada con ojos de buey barrocos. Portada románica en su lateral, dos arquivoltas con capiteles y columnas y decoración geométrica, tapiada. Canes sobre ella, románicos, con motivos decorativos geométricos. La verdadera portada tiene arco de medio punto con apilastrado a ambos lados y rematado en frontón fechada en 1776, barroca. Ventana en fachada, una arquivolta con capiteles y columnas románicas. Atrio cerca de piedra con dos arcos de acceso, apuntados. Sillería y sillarejo.

Datos históricos:

N. López cita la existencia de una iglesia románica en Condado en el último cuarto del siglo XII que podría corresponder con la iglesia de San Pedro.

Conservación:

Sin daños evidentes

Calificación suelo planeamiento anterior:

Suelo Urbano

Situación urbanística NN.UU.MM:

Suelo Urbano Consolidado

Delimitación:

ZONA B: Interior del inmueble y atrio Norte

ZONAC: Perímetro de protección hasta el entalle de la roca, por el Sur, y del resto del cerro hasta los viarios circundantes en el resto, excluyendo el actual cementerio

Protección y actuación recomendada:

ZONA B: Sondeos arqueológicos de valoración estratigráfica

ZONA C: Control arqueológico de tipo cautelar

Bibliografía:

LÓPEZ MARTÍNEZ, N. (2001) *Los monasterios primitivos en la Castilla Vieja (s. VI-XII)* Institución Fernán González. Burgos.

VV.AA. (1977) *Fichas de Inventario del Patrimonio Arquitectónico de Interés Histórico-Artístico del T.M. de Merindad de Valdivielso*. Fichas inéditas depositadas en el Servicio Territorial de Cultura de la Junta de Castilla y León en Burgos.



CATÁLOGO DE BIENES INTEGRANTES DEL PATRIMONIO
ARQUEOLÓGICO DE MERINDAD DE VALDIVIELSO (BURGOS)



IGLESIA DE SANTA MARÍA

Nº 015 de 064

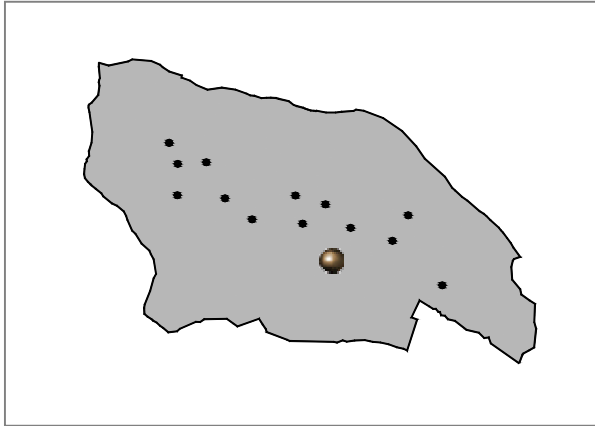

Localidad: CONDADO

Tipo: Bien Interés Hº-Aº Ref Nº:

Coordenadas: UTM : 0457660 - 4739725

M.T.N. E: 1/25.000: 135-II (Dobro)

Ref. Catastral: Suelo Urbano

Planos: O-002.02

Extensión: 0.17 ha

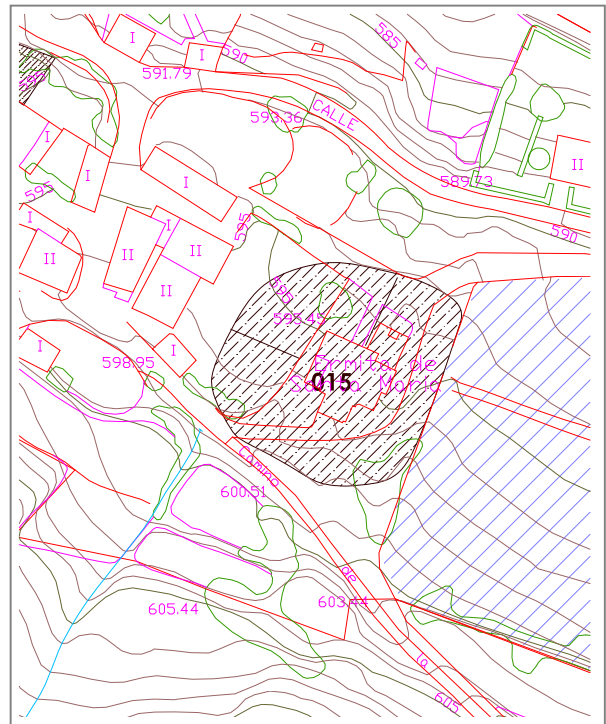
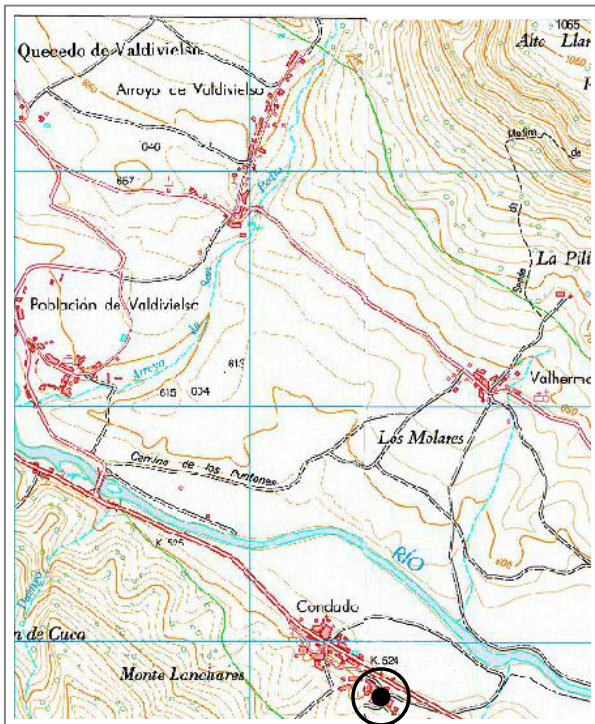



**CATÁLOGO DE BIENES INTEGRANTES DEL PATRIMONIO
ARQUEOLÓGICO DE MERINDAD DE VALDIVIELSO (BURGOS)**



IGLESIA DE SANTA MARÍA

Nº 015 de 064

Atribución cultural:

Plenomedieval cristiano posible
Bajomedieval cristiano segura
Moderno segura

Tipología:

Lugar cultural: Santuario/Ermita
Lugar funerario: Necrópolis

Descripción:

Iglesia de una nave, románica con diversos añadidos. Cabecera de menor altura y dimensión que el resto de la nave, con canes en alero, de decoración diversa. Capilla añadida en lateral (s. XVIII). Portada, una arquivolta, sin decoración, románica. Espadaña a los pies, dos huecos para campanario, románica. Sacristía añadida a la cabecera (s. XVIII). Cementerio adosado en lateral de la cabecera. Sillería y mampostería en parte enfoscada.

Datos históricos:

La iglesia era propia del Conde Sancho quién la donó a San Salvador de Oña. La tradición oral señala la aparición de restos óseos humanos al Sureste, entre la ermita y una pared de piedra

Conservación:

Sin daños evidentes

Calificación suelo planeamiento anterior:

Suelo Urbano

Situación urbanística NN.UU.MM:

Suelo Urbano Consolidado

Delimitación:

ZONA B: Interior del inmueble y espacio exterior (15 metros alrededor)

Protección y actuación recomendada:

ZONA B: Sondeos arqueológicos de valoración estratigráfica

Bibliografía:

LÓPEZ MARTÍNEZ, N. (2001) *Los monasterios primitivos en la Castilla Vieja (s. VI-XII)* Institución Fernán González. Burgos.

MADOZ, P. (1845-50): *Diccionario geográfico-histórico-estadístico de España y sus posesiones de Ultramar*. Burgos. Ed. Facsímil. Valladolid. 1984.

VV.AA. (1977) *Fichas de Inventario del Patrimonio Arquitectónico de Interés Histórico-Artístico del T.M. de Merindad de Valdivielso*. Fichas inéditas depositadas en el Servicio Territorial de Cultura de la Junta de Castilla y León en Burgos.