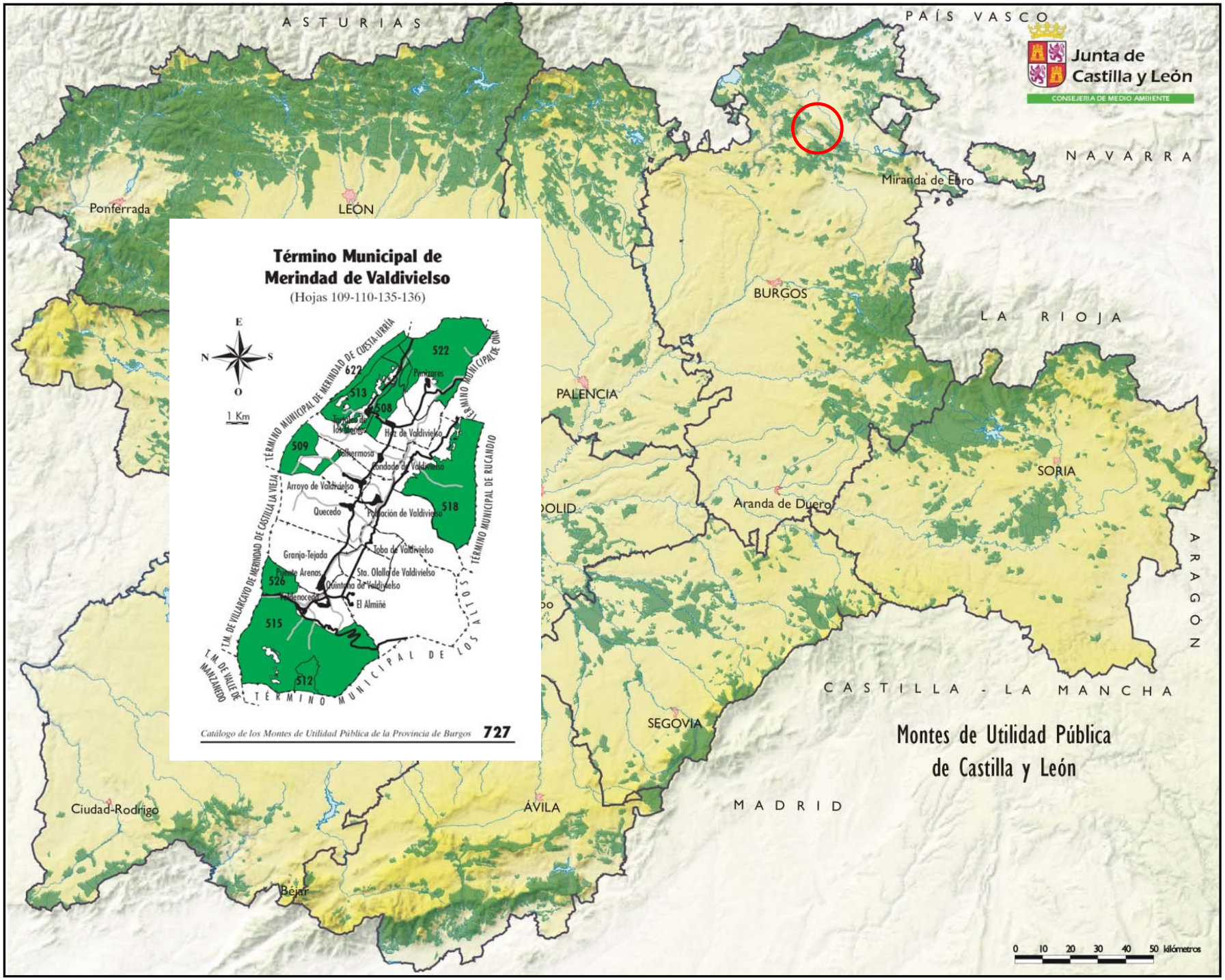

BioEstudios Ambientales, s.l.

INFORME DE SOSTENIBILIDAD AMBIENTAL DE LAS NORMAS URBANÍSTICAS MUNICIPALES DE MERINDAD DE VALDIVIELSO (BURGOS).

Plano 011
Montes de Utilidad Pública

La Merindad de Valdivielso tiene ocho montes de utilidad pública. Se trata del monte de utilidad pública "Ahedo", catalogado con el nº 508; el monte "El Ahedo", catalogado con el nº 509; el monte "Arzaido y las Hayuelas", catalogado con el nº 512; el monte "Borcos", catalogado con el nº 513; el monte "Castro y Mazorra", catalogado con el nº 515; el monte "Lanchares", catalogado con el nº 518; el monte "Prado de la Isa y Sagredo", catalogado con el nº 522; el monte "Los Castros y Trascastro", catalogado con el nº 526 y el Monte "La Tesla", catalogado con el nº 622.

Zona estudio

J. Raúl del Amo Arroyo
Estudio arquitectura