



CATÁLOGO DE BIENES INTEGRANTES DEL PATRIMONIO  
ARQUEOLÓGICO DE MERINDAD DE VALDIVIELSO (BURGOS)



SARCÓFAGO

Nº 042 de 064

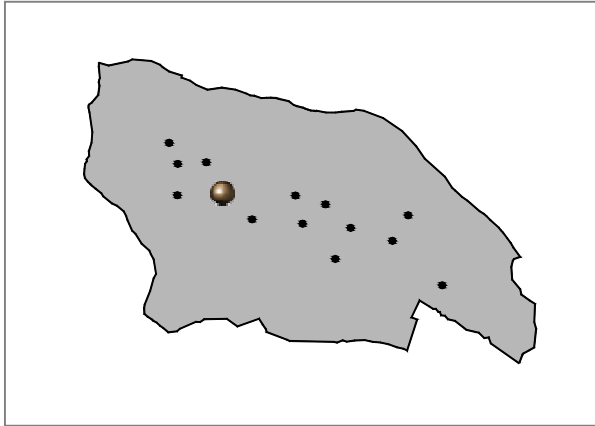

Localidad: SANTA OLALLA DE VALDIVIELSO

Tipo: Hallazgo IACyL

Ref Nº: 09-217-0010-01

Coordenadas: UTM : 0452882 - 4742202

M.T.N. E: 1/25.000: 135-II (Dobro)

Ref. Catastral: Pol 22, Parcela 9003

Planos: 0-002.10

Extensión: 0.00 ha

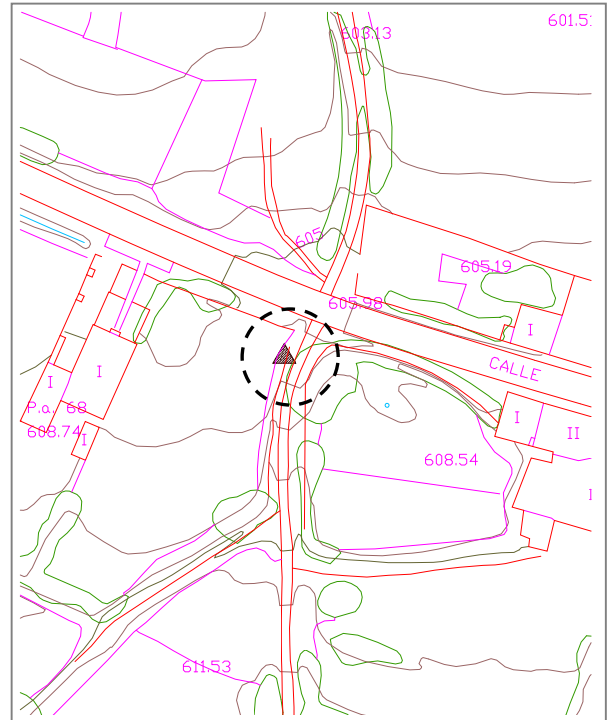
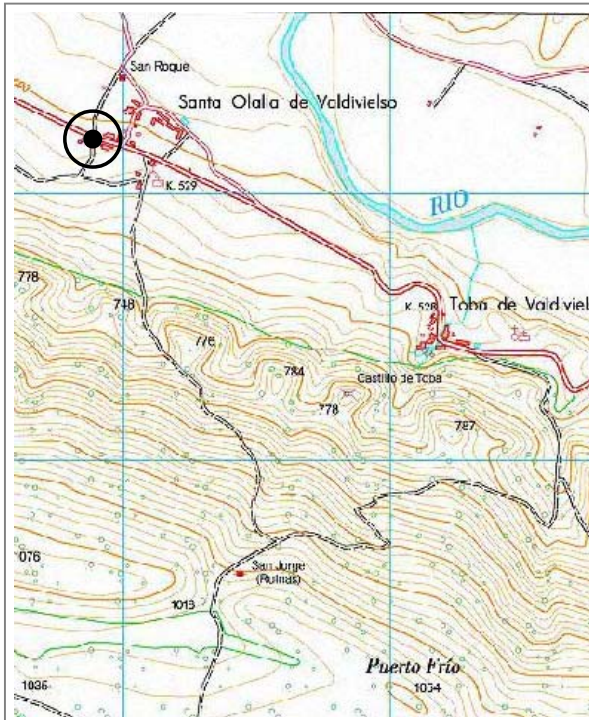



**CATÁLOGO DE BIENES INTEGRANTES DEL PATRIMONIO  
ARQUEOLÓGICO DE MERINDAD DE VALDIVIELSO (BURGOS)**



**SARCÓFAGO**

**Nº 042 de 064**

*Atribución cultural:*

Altomedieval posible  
Plenomedieval posible

*Tipología:*

Hallazgo aislado

*Descripción:*

El hallazgo consiste en un sarcófago de piedra caliza reutilizado como pilón de una fuente adosada a una valla de una parcela, elemento del que se desconoce su procedencia. Se corresponde con un sepulcro monolítico de 2 metros de largo, más ancho en la cabecera (0.60 m) que en los pies (0.40 m), tipológicamente asimilado a los de bañera y sin la cabecera remarcada. En los bordes presenta rebajes, algunos antiguos, para el alivio de las aguas.

*Datos históricos:*

*Conservación:*

Daños propios de su reutilización

*Calificación suelo planeamiento anterior:*

Suelo Urbano

*Situación urbanística NN.UU.MM:*

Suelo Urbano Consolidado

*Delimitación:*

ZONA A: Totalidad del elemento

*Protección y actuación recomendada:*

ZONA A: Protección estructural del elemento. Cualquier cambio de lugar debe ser autorizado por la Comisión Territorial de Patrimonio Cultural

*Bibliografía:*



CATÁLOGO DE BIENES INTEGRANTES DEL PATRIMONIO  
ARQUEOLÓGICO DE MERINDAD DE VALDIVIELSO (BURGOS)



IGLESIA DE SAN ISIDRO

Nº 043 de 064

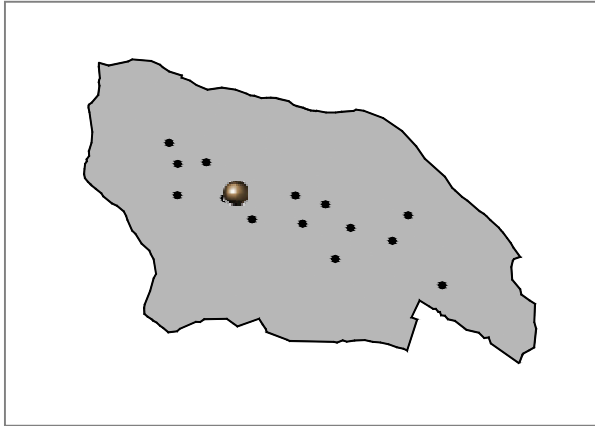

Localidad: SANTA OLALLA DE VALDIVIELSO

Tipo: Bien Interés Hº-Aº Ref Nº:

Coordenadas: UTM : 0453096 - 4742080

M.T.N. E: 1/25.000: 135-II (Dobro)

Ref. Catastral: -

Planos: 0-002.10

Extensión: 0.15 ha

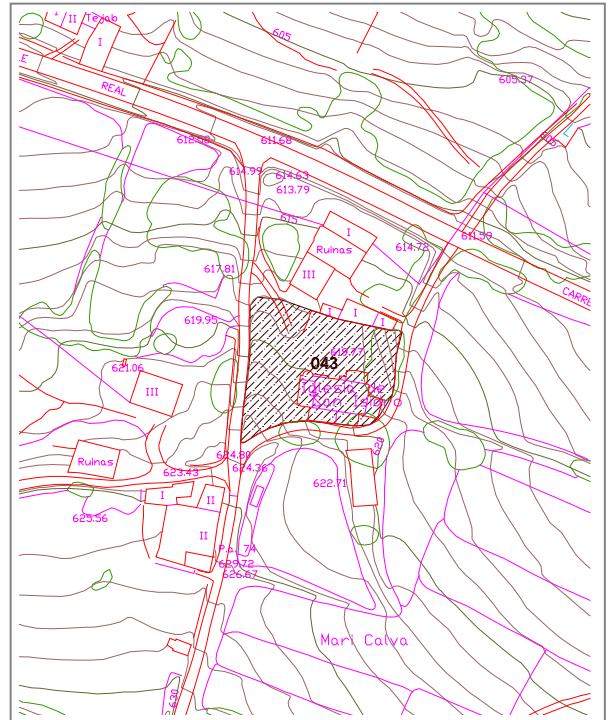
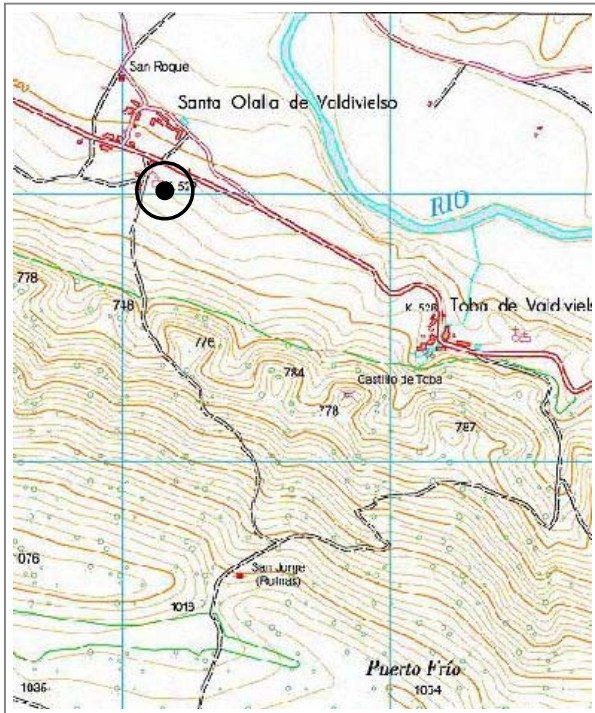



**CATÁLOGO DE BIENES INTEGRANTES DEL PATRIMONIO  
ARQUEOLÓGICO DE MERINDAD DE VALDIVIELSO (BURGOS)**



**IGLESIA DE SAN ISIDRO**

**Nº 043 de 064**

*Atribución cultural:*

Altomedieval posible  
Plenomedieval cristiano posible  
Bajomedieval cristiano segura  
Moderno segura

*Tipología:*

Lugar cultural: Santuario/Ermita  
Lugar funerario: Necrópolis

*Descripción:*

Iglesia de una nave, planta rectangular, con tres tramos denotados al exterior por contrafuertes. Cabecera con contrafuertes diagonales en esquinas. Sacristía y capillas adosadas a los tres lados de la cabecera (s. XVIII). Pórtico adosado en lateral derecho, popular, con portada bajo él, arco de medio punto y apilastrado a ambos lados (s. XVII) e imposta rematando. Espadaña a los pies de la nave, dos cuerpos de dos y un hueco para campanario, respectivamente, (s. XVIII) barroca. Sillería y mampostería.

*Datos históricos:*

N. López señala que Santa Eulalia, como también se conoce al lugar cultural, fue una de las primeras iglesias incorporadas a San Pedro de Tejada. Las noticias orales señalan la aparición de enterramientos en el exterior con motivo de la obtención de arcillas en la plataforma donde se sitúa.

*Conservación:*

Sin daños evidentes

*Calificación suelo planeamiento anterior:*

Suelo Urbano

*Situación urbanística NN.UU.MM:*

Suelo Urbano Consolidado

*Delimitación:*

ZONA B: Interior del inmueble y espacio exterior definido por los caminos y las líneas de edificación existentes

*Protección y actuación recomendada:*

ZONA B: Sondeos arqueológicos de valoración estratigráfica

*Bibliografía:*

LÓPEZ MARTÍNEZ, N. (2001) *Los monasterios primitivos en la Castilla Vieja (s. VI-XII)* Institución Fernán González. Burgos.

MADOZ, P. (1845-50): *Diccionario geográfico-histórico-estadístico de España y sus posesiones de Ultramar. Burgos.* Ed. Facsímil. Valladolid. 1984.

VV.AA. (1977) *Fichas de Inventario del Patrimonio Arquitectónico de Interés Histórico-Artístico del T.M. de Merindad de Valdivielso.* Fichas inéditas depositadas en el Servicio Territorial de Cultura de la Junta de Castilla y León en Burgos.



CATÁLOGO DE BIENES INTEGRANTES DEL PATRIMONIO  
ARQUEOLÓGICO DE MERINDAD DE VALDIVIELSO (BURGOS)



ERMITA DE SAN ROQUE

Nº 044 de 64

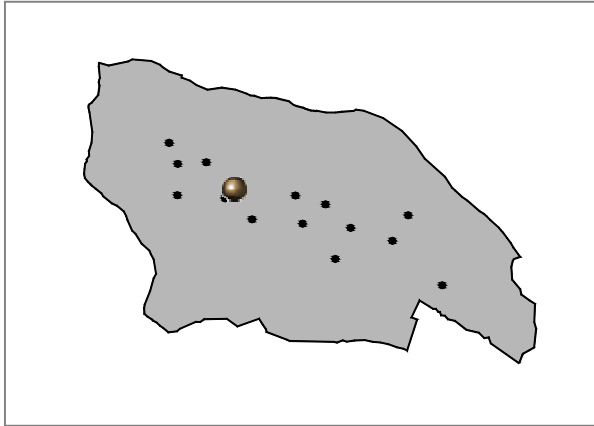

Localidad: SANTA OLALLA DE VALDIVIELSO

Tipo: Bien Interés Hº-Aº Ref Nº:

Coordenadas: UTM : 0452986 - 4742466

M.T.N. E: 1/25.000: 135-II (Dobro)

Ref. Catastral: Pol. 24, Parcelas 9901 y 5997

Planos: 0-002.10

Extensión: 0.03 ha

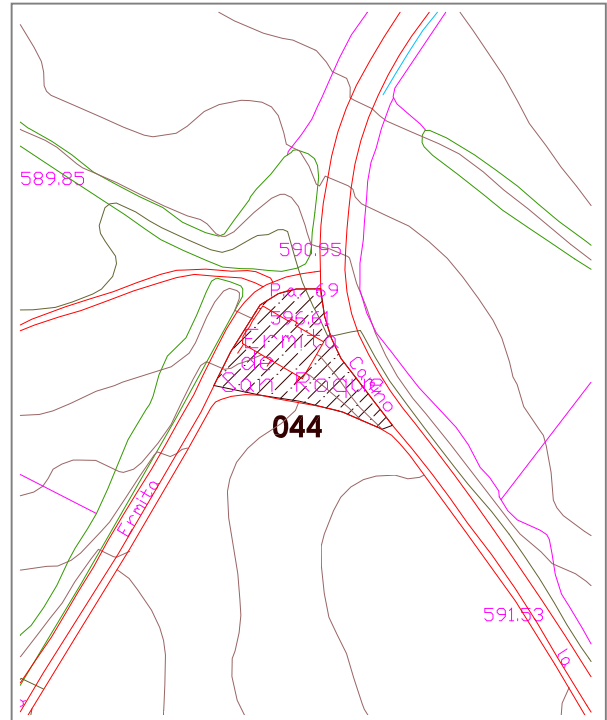
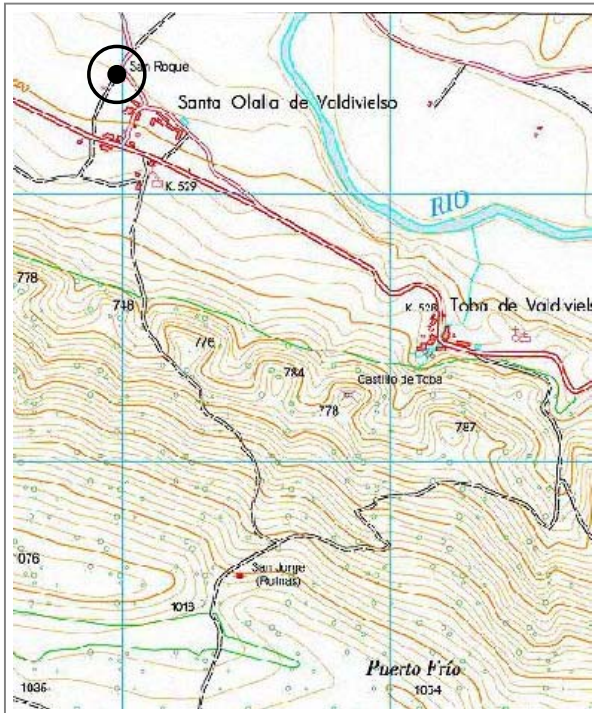



**CATÁLOGO DE BIENES INTEGRANTES DEL PATRIMONIO  
ARQUEOLÓGICO DE MERINDAD DE VALDIVIELSO (BURGOS)**



**ERMITA DE SAN ROQUE**

**Nº 044 de 064**

*Atribución cultural:*

Bajomedieval cristiano posible  
Moderno segura

*Tipología:*

Lugar cultural: Santuario/Ermita

*Descripción:*

Ermita de una sola nave de unos 8 x 8 metros, construida con sillarejo y sillares de caliza en las esquinas, con tejado a cuatro aguas. Presenta dos vanos, uno al Norte y otro al Sur. Puerta de acceso al Oeste, donde se aprecia una cruz piqueteada en uno de los dinteles, y otra al Este que ha sido tapiada. Tres contrafuertes, dos al Sur y otro al Norte.

*Datos históricos:*

*Conservación:*

Presenta un incipiente estado de ruina en la cubierta

*Calificación suelo planeamiento anterior:*

Suelo Rústico

*Situación urbanística NN.UU.MM:*

Suelo Rústico con Protección Cultural

*Delimitación:*

ZONA C: Interior del inmueble y espacio exterior (5 metros) exceptuando el camino anejo

*Protección y actuación recomendada:*

ZONA C: Control y seguimiento arqueológico

*Bibliografía:*

MADOZ, P. (1845-50): *Diccionario geográfico-histórico-estadístico de España y sus posesiones de Ultramar. Burgos.* Ed. Facsímil. Valladolid. 1984.

GONZÁLEZ BUENO, M y SANTOS DEL CAMPO, J. (2001): *Fiestas y costumbres de la provincia de Burgos.* Diputación Provincial de Burgos.